ООО СТРОИТЕЛЬНАЯ КОМПАНИЯ

ПАУК

Электромонтажные работы

Содержание:

1. Электромонтажные работы – это …
2. Перечень электромонтажных работ
3. Примеры наших работ
4. Наши преимущества
5. Охрана труда
6. Наши клиенты
7. Цены на электромонтажные работы
8. Контакты

ООО СТРОИТЕЛЬНАЯ КОМПАНИЯ

ПАУК

Электромонтажные работы - это комплекс мер по установке или ремонту линий передачи электричества и его точек подключения, призванный обеспечить безопасную и стабильную работу осветительных, бытовых, высоко-технологических, тепловых и других электроприборов.

Черновой монтаж электрощита перед тестированием

Перечень электромонтажных работ Строительной компании «ПАУК»:

1. Разработка и согласование проектной документации (планов электромонтажа).

2. Монтаж/демонтаж кабельных линий в труднодоступных местах, приоритетно без использования дорогостоящей техники.

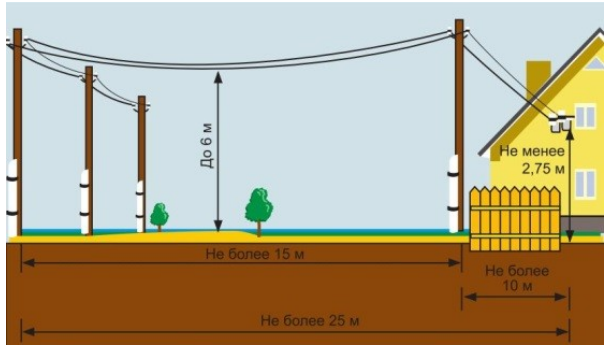

3. Тестирование электрифицированных линий.

4. Монтаж силовых (розеток) и линий освещения в бытовых и промышленных помещениях.

5. Монтаж наружного освещения с автоматизированным управлением.

6. Монтаж комплексов, устройств и оборудования учёта электроэнергии.

7. Монтаж систем и элементов автоматической защиты электрифицированных линий в быту и на производстве.

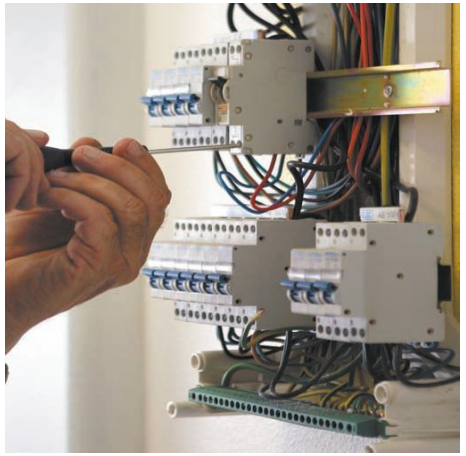

8. Монтаж систем и организация аварийного/резервного питания электрической сети потребителя.

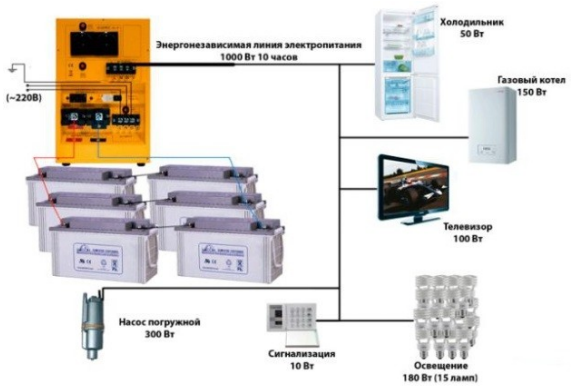

9. Монтаж и организация контура заземления бытовых и промышленных нужд.

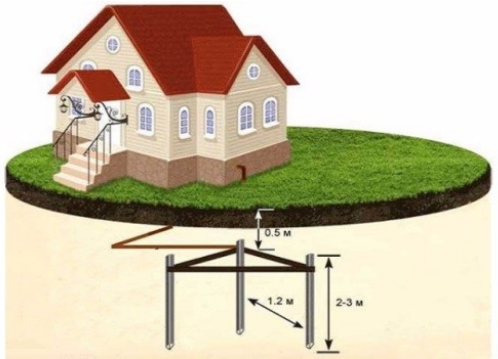

10. Монтаж и организация систем видеонаблюдения и АРМ.

11. Монтаж оборудования, линий связи и телекоммуникаций(спутниковое ТВ, интернет и т.д.).

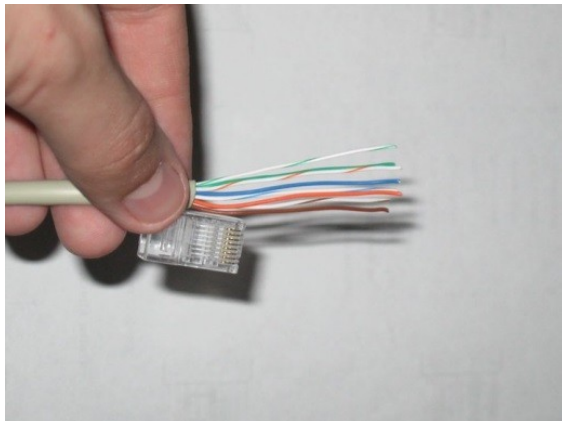

12. Монтаж, организация и тестирование электрозаправочных станций для электрических автомобилей.

Примеры нашей работы

Ниже описан и проиллюстрирован исполненный нами заказ по установке ЭЗС (на след. слайде показан результат работы). Электрозаправочная станция. Основное и единственное ее предназначение – зарядка электрокара. Этапы работы:

1. Составление проекта (расчет нагрузок, подбор автоматики защиты, определение точного места расположения оборудования).
2. Монтаж закладных (армирование бетона, копка траншей).

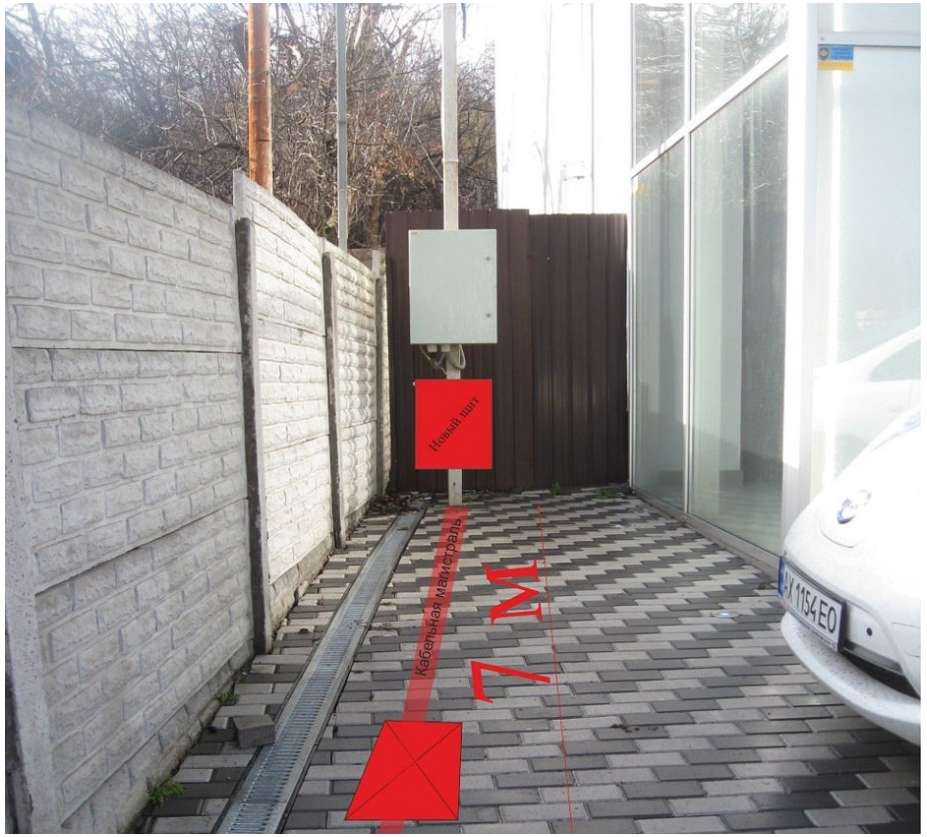

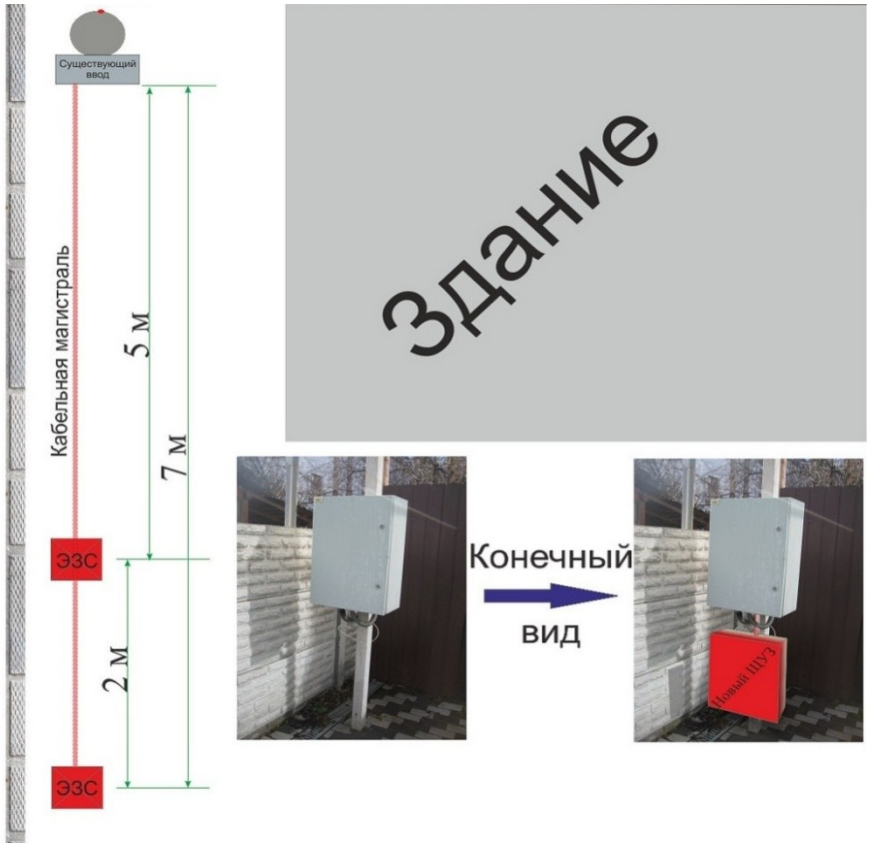

2. Прокладка кабеля, монтаж стоек ЭЗС, монтаж станций ЭЗС на стойки.
3. Монтаж ЩУЗ (щит учета электроэнергии и защиты), монтаж комплекта автоматики защиты.
5. Расключение сигнальных и питающих кабелей, пусконаладочные работы.
6. Монтаж защиты стоек ЭЗС(электросварочные работы и бетонирование).
7. Восстановление

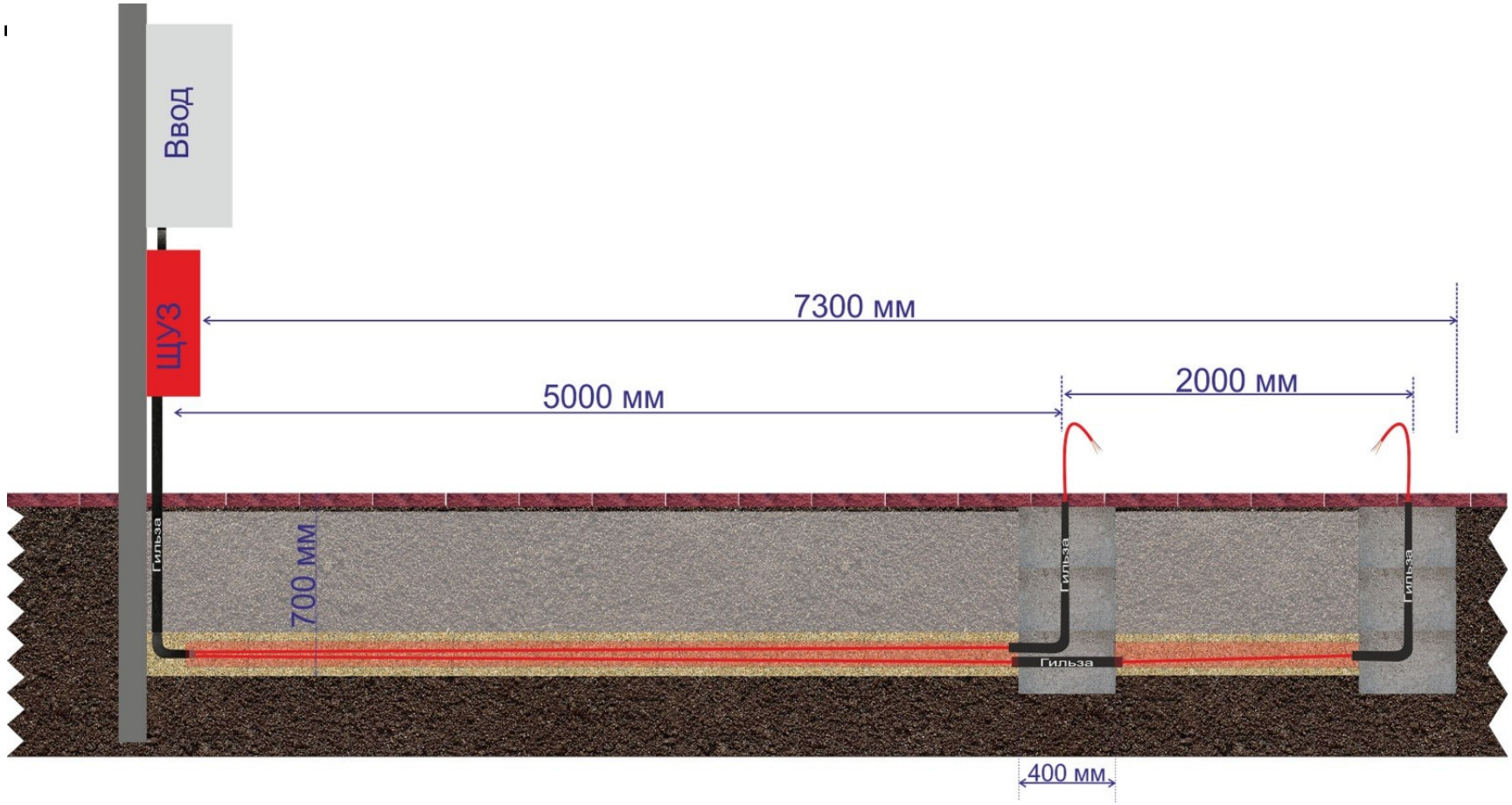

Электрозаправочные станции. Реализованный проект.

Ремонт светодиодной индикации в наружной рекламе

Объект: вывеска магазина «Спортмастер», ТЦ «Караван».
Список выполненных электромонтажных работ :

1. Диагностика цепи, поиск КЗ и обрыва.
2. Монтаж распределительной коробки.
3. Замена кабеля питания 220В.
4. Замена кабеля разветвления 12В.
5. Замена блока питания.

Наши преимущества:

1. **Гарантия от 1 года** на стабильное и безопасное функционирование электропитания, при условии соблюдения запланированных нагрузок использования.
2. **Понятная смета** с указанием цен на комплектующие и каждый вид работ.
3. У нас действует внутренний контроль качества. Перед сдачей работы заказчику объект **проверяет** ответственный специалист.
4. Мы настроены на **долгосрочное** сотрудничество и работаем так, чтобы у заказчика не было замечаний.
5. **Работаем с 2012 г.**

Сотрудничать с нами легко: мы принимаем **наличные** и **безналичные** деньги.

Мы **юридическое лицо**, на едином налоге 3 категория. Мы **не** плательщики НДС.

При больших объёмах - **скидки**.

Перед окончательным определением цены мы **обязательно осматриваем** объект. Выезжаем на осмотр **БЕСПЛАТНО**.

С ценами на другие наши услуги вы можете ознакомиться на сайте ***sk-pauk.com***.

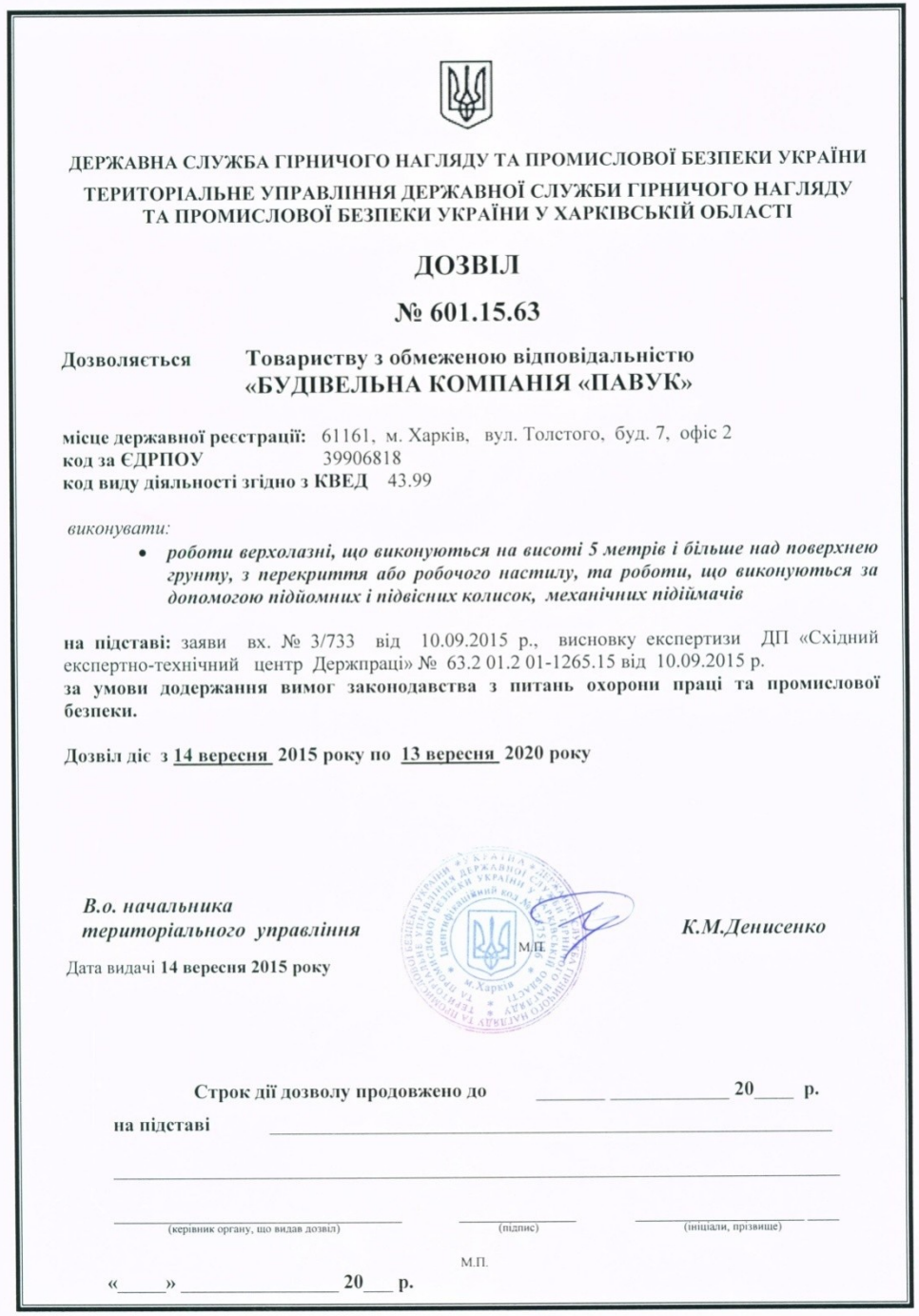

ДЕРЖАВНА СЛУЖБА ГІРНИЧОГО НАГЛЯДУ ТА ПРОМИСЛОВОЇ БЕЗПЕКИ УКРАЇНИ

ТЕРИТОРІАЛЬНЕ УПРАВЛІННЯ ДЕРЖАВНОЇ СЛУЖБИ ГІРНИЧОГО НАГЛЯДУ ТА ПРОМИСЛОВОЇ БЕЗПЕКИ УКРАЇНИ У ХАРКІВСЬКІЙ ОБЛАСТІ

ДОЗВІЛ

№ 601.15.63

Дозволяється **Товариству з обмеженою відповідальністю «БУДІВЕЛЬНА КОМПАНІЯ «ПАВУК»**

місце державної реєстрації: 61161, м. Харків, вул. Толстого, буд. 7, офіс 2
код за ЄДРПОУ 39906818
код виду діяльності згідно з КВЕД 43.99

виконувати:

- ***роботи верхолазні, що виконуються на висоті 5 метрів і більше над поверхнею грунту, з перекриття або робочого настилу, та роботи, що виконуються за допомогою підйомних і підвісних колисок, механічних підіймачів***

на підставі: заяви вх. № 3/733 від 10.09.2015 р., висновку експертизи ДП «Східний експертно-технічний центр Держпраці» № 63.2 01.2 01-1265.15 від 10.09.2015 р.
за умови додержання вимог законодавства з питань охорони праці та промислової безпеки.

Дозвіл діє з 14 вересня 2015 року по 13 вересня 2020 року

В.о. начальника територіального управління ***К.М.Денисенко***

Дата видачі **14 вересня 2015 року**

М.П.

Строк дії дозволу продовжено до _____ _____ 20____ р.

на підставі _____

_____

_____ (керівник органу, що видав дозвіл) _____ (підпис) _____ (ініціали, прізвище)

М.П.

«_____» _____ 20___ р.

Компания имеет разрешение Государственной службы горного надзора и промышленной безопасности Украины на выполнение работ повышенной опасности.

Наши клиенты

IMPEL GRIFFIN

УКРАЕРОРУХ
UkSATSE

Мойка окон и фасадов 1000 м^2

Чистый свет
Сделаем мир чище!

Чистка кровли от снега и наледи 1200 м^2

triolan
triolan.com

Монтаж баннера 170 м^2

спортмастер

Электромонтажные работы на высоте: изменение схемы электропроводки, замена б/п.

французский бульвар
ТОРГОВО-РАЗВЛЕКАТЕЛЬНЫЙ ЦЕНТР

Мойка фасада и остекления входной группы 500 м^2

ДЕРЖАВНА ПЕНІТЕНЦІАРНА СЛУЖБА УКРАЇНИ

Утепление фасада швейного цеха 1200 м^2

Монтаж антенно-фидерного оборудования (3 баз.станции)

Монтаж баннера 200 м^2

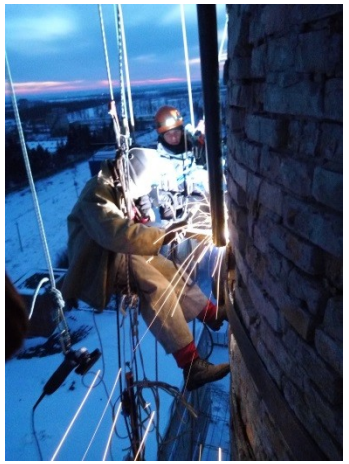

Сварочные работы на промышленном дымоходе при монтаже антенно-фидерного оборудования(2 баз.станции)

Чистка тентовой кровли от снега и наледи более 10 000 м^2

Цены на электромонтажные работы

Обустройство электропроводки в квартирах и домах		
Наименование	Ед.изм.	Цена
Обустройство штроб по кирпичу	м.п.	35 грн
Обустройство штроб по бетону	м.п.	50 грн
Обустройство ниши под врезной щит в кирпиче	шт.	от 180 грн
Обустройство ниши под врезной щит в бетоне	шт.	от 280 грн
Монтаж проводки в штробы	м.п.	3,5 грн
Монтаж открытой проводки по потолку	м.п.	11 грн
Монтаж наружного короба под проводку	м.п.	8 грн
Укладка проводки в наружный короб	м.п.	11 грн
Протяжка проводки в гофру	м.п.	7 грн
Монтаж информационных кабелей (internet, telefon, tv, sat)	м.п.	8 грн
Монтаж кабеля сечением более 10 mm^2	м.п.	11 грн
Монтаж кабеля сечением более 35 mm^2	м.п.	17 грн
Монтаж распределительного щита	шт.	от 250 грн
Монтаж счётчика учёта 220V	шт.	280 грн

Обустройство электропроводки в квартирах и домах		
Наименование	Ед.изм.	Цена
Монтаж автоматических выключателей 220V в эл.шкаф	шт.	70 грн
Монтаж автоматических выключателей с врезкой в эл.шкаф – расчет цены по размеру шкафа		
Монтаж УЗО 220V	шт.	70 грн
Изготовление технологических отверстий	шт.	35 грн
Монтаж установочных коробок в бетоне	шт.	60 грн
Монтаж установочных коробок в кирпиче	шт.	55 грн
Монтаж установочных коробок в гипсокартоне	шт.	28 грн
Монтаж и расключение распределительной коробки в бетоне	шт.	180 грн
Монтаж и расключение распределительной коробки в кирпиче	шт.	150 грн
Монтаж розеток, выключателей в бетоне	шт.	125 грн
Монтаж розеток, выключателей в кирпиче	шт.	85 грн
Монтаж светильника, бра	шт.	40 грн
Монтаж врезного светильника	шт.	40 грн
Монтаж люстры	шт.	от 110 грн

Установка высокотехнологичных систем		
Наименование	Ед.изм.	Цена
Установка системы контроля протечки воды	шт.	от 700 грн
Установка домофона	шт.	от 400 грн
Установка системы видеонаблюдения	шт.	от 1400 грн
Установка системы спутникового телевидения	шт.	от 1400 грн
Обустройство WiFi или проводной сети	шт.	от 300 грн
Работаем с заказами от 10 000 грн.		

** Цены в прайсе актуальны на ноябрь 2018 г. Цены указаны уже с учетом стоимости материала и оплаты работы специалистам.*

*** Точная цена по заказу клиента указывается в смете с учетом объема и сложности выполнения работы*

ООО СТРОИТЕЛЬНАЯ КОМПАНИЯ

ПАУК

Контакты

ООО "Строительная компания "Паук"
Украина, Харьков

Наш адрес:
Харьков, 61003, пер.Подольский,5,оф.№339

Время работы:
пн-пт с 9:00 до 18:00.

Выходные: суббота, воскресенье.
МТС: +38 066-555-44-33
KS: +38 098-642-42-42

Сайт: *sk-pauk.com*

https://www.facebook.com/skpaukcom/

https://www.instagram.com/ooo_sk_pauk/

https://vk.com/sk_pauk

https://www.youtube.com/

Звоните! Будем рады слышать. С удовольствием проконсультируем и приедем на замер!